ஈழத் தேர்தல்:

துரோகிகளின் வெற்றி ஜனநாயகத்தின் தோல்வி

ஈழத் தமிழர்களின் சுயநிர்ணய உரிமையை மறுத்து அவர்களின் நலன்களை மறுக்கும் துரோகத்தனமான ஒரு ஒப்பந்தத்தை உருவாக்கி, ஈழப்போராளிகளைப் பிளவுபடுத்தி, அவர்களில் ஒரு பிரிவினருடன் பேரத்தை முடித்துக் கொண்டு ஒரு பொம்மையாட்சியை ஈழத்தில் நிறுவும் இந்திய—இலங்கை பாசிஸ்டுகளின் நோக்கம் ஒரு வழியாக நிறைவேறியுள்ளது. அதன்படியே ஈபிஆர்எல்எப் துரோகக் கும்பல் இந்திய இராணுவத்தின் முழுக் கட்டுப்பாட்டில் நடந்த போலித்தனமான ஈழத்தேர்தலில் 'வெற்றி' பெற்று பொம்மையாட்சியை அமைக்கும் தகுதியைப் பெற்று விட்டது!

1982ல் பாசிச இந்திரா ஆயிரக்கணக்கான மக்களைப் படுகொலை செய்து அசாமில் போலியான தேர்தலை நடத்திய போது, போலிக் கம்யூனிஸ்டுகள் எவ்வாறு வரிந்து கட்டிக் கொண்டு ஆதரித்தார்களோ அதேபோல இந்திய—இலங்கை பாசிச கும்பல்கள் ஈழத்தில் நடத்திய போலியான தேர்தலையும் விசுவாசத்தோடு ஆதரிக்கின்றனர். வெட்கமின்றி துரோகி பத்மநாபாவுக்கு வாழ்த்து தெரிவித்து இந்திய பாசிஸ்டுகளோடு போட்டி போட்டுக் கொண்டு விளம்பரம் செய்கின்றனர்.

இலங்கைத் தேர்தல்களில் இந்தியா தலையிடாது என்று ஆரம்பத்தில் புளுகினாலும் சகுனி தீட்சிதர் தலைமையில் இந்திய உளவுப்படை 'ரா' நேரடியாக பேரம் நடத்தி இந்தத் தேர்தல் மோசடியை அமுலாக்கியது. ஏற்கனவே ராஜீவ் ஜெயவர்த்தனே கும்பல் தீர்மானித்தபடியே வடக்கே யாழ் தீபகற்பத்தில் ஈபிஆர்எல்எப் துரோகக் கும்பல் போட்டியின்றி 'வெற்றி' பெற்றது.

வடக்கே தேர்தல் பணிகளைச் செய்ய அஞ்சி நடுங்கிய போது இந்தியஇராணுவ விமானம் மூலம் இலங்கை அதிகாரிகளைத் தூக்கி வந்து வேட்மனுத் தாக்கல் சடங்கு எவ்வாறு நடந்ததோ அவ்வாறே, கிழக்கிலும் தேர்தல்பணிகள் நடந்தன இந்திய விமானப் படையின் ஆறு விமானங்கள் மூலம் கொழும்பிலிருந்து அதிகாரிகளும் ஓட்டுப் பெட்டிகளும் வாக்குச் சீட்டுகளும் கொண்டு வரப்பட்டு இந்திய ராணுவத்தின் முழுக் கட்டுப்பாட்டில் 'ஜனநாயக ரீதியில்' தேர்தல் நடந்து, ஈபிஆர் எல்எப் துரோகக்கும்பல் மொத்தத்தில் 54 இடங்களைக் கைப்பற்றி அறுதிப் பெரும்பான்மை பெற்றுள்ளது.

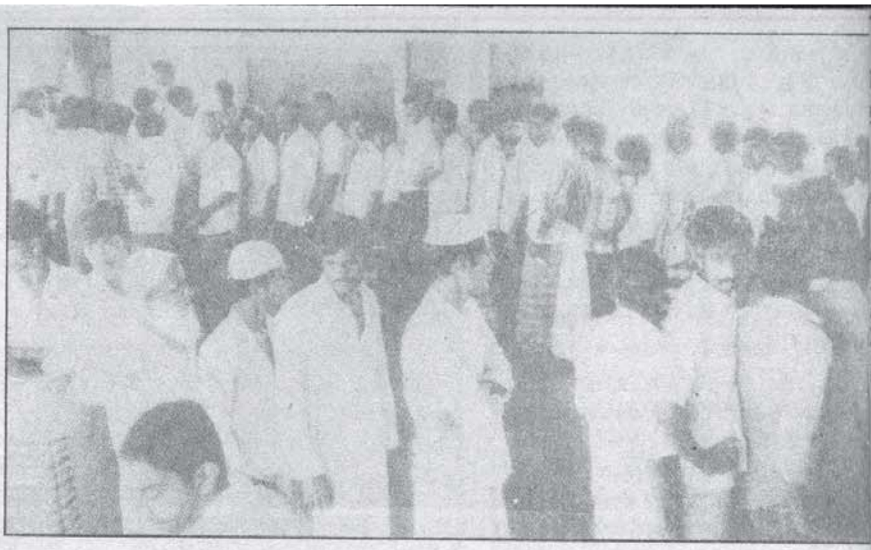

கிழக்கு மாகாணத் தேர்தல்: எண்ணெய் சட்டியிலிருந்து எரியும் அடுப்புக்கு!

"ஈபிஆர்எல்எப் பொடியன்கள் கையிலே துப்பாக்கிகளையும் வெடிகுண்டுகளையும் ஏந்திய படி ஓட்டு வேட்டையாடினர். வீதிகளிலும் அங்காடிகளிலும் நிர்ப்பந்தமாக தமது கொடியை மட்டுமே பறக்கவிடச் செய்தனர். தேர்தலைப் புறக்கணிக்கக் கோரிய புலிகளின் சுவரொட்டிகளைக் கிழித்தெறிந்தனர். தாங்களே வாக்காளர் அடையாள அட்டைகளை தமிழ் மக்களுக்கு விநியோகித்தனர்" என்று ராஜீவுக்குத் துதிபடும் 'தி டெலிகிராப்' ஏட்டின் நிருபர்களே 'அ… யாகவும் ஜனநாயக ரீதி… நடந்த' இத்தேர்தலின் யோ… யதையை அம்பலப்படுத்துகி…னர்.

இந்த லட்சணத்தில் ஏறத்… 60 சதவீதத்துக்கும் மே… வாக்குப் பதிவாகியுள்ள… காட்டி ஈழத்தமிழ் மக்கள் இந்… —இலங்கை துரோக உடன்… டை முழுமையாக ஆதரிப்ப… பாசிச ராஜீவ்கும்பலும், போ… கம்யூனிஸ்டுகளும் பசப்புகி…னர். ஆனால் யாழ் தீபக… தை ஒப்பிடும் அளவுக்கு கிழக்… இந்திய ஆக்கிரமிப்புக்கு எதி… அரசியல் பிரச்சாரமும், கிள… களும் நடத்தப்படாததாலே… இந்த நிலை ஏற்பட்டுள்ளது. … களும், ஆக்கிரமிப்பை எதிர்… இதர போராளி குழுக்களும் இ… உரிய கவனம் செலுத்தமல், … ஆர்எல்எப் துரோக கும்ப… முன்முயற்சியை விட்டுக் கொ… கும் மாபெரும் தவறைச் செ… விட்டனர். அதேசமயம் … தமிழர்களின் நீண்ட நா… ஆதிக்கமும் சாதிய வெறி… ஒரு பகுதி மக்களை துரோ…களின் பக்கம் தள்ளி விட்டுள்ள…

அன்பார்ந்த வாசகத் தோழர்களே,

நான்காமாண்டில் அடியெடுத்து வைத்துள்ள புதிய ஜனநாயகத்துக்குப் புரட்சிகர வாழ்த்துக்களைத் தெரிவித்த உங்களில் பலர், தங்களது நெடுநாளைய விருப்பப்படி இதழை வண்ணத்தில் கொண்டு வருமாறு கோரியிருந்தனர்.

ஒருபுறம் நட்டம் ஏற்பட்ட போதிலும், உங்களது விருப்பத்தை நிறைவேற்றும் வகையில் எளிமையாக ஒரு வண்ண… மட்டும் கொண்டதாக [illegible] இ…லிருந்து தொடர்ந்து வெளியிட… தீர்மானித்துள்ளோம்.

உங்களது விருப்பம் நிறை…வேறிய மகிழ்ச்சியில், உற்சா…தோடு விற்பனையை விரிவு ப…துங்கள். புதிய சந்தாதாரர்க… அறிமுகப்படுத்துங்கள். பு… ஜனநாயகம் எனும் புரட்சித் … பொறியை பெருங்காட்டுத் தீய… திக்கெட்டும் பரவச் செய்யுங்…

தோழமையுட…

ஆசிரியர் கு…

புலிகளும் இந்திய ஆக்கிரமிப்பை எதிர்க்கும் பிற போராளி குழுக்களும் வெறும் ஆயுதபலத்தில் மட்டும் தங்கியிருக்காமல், அரசியல் பிரச்சாரம்—கிளர்ச்சிப் பணிகளில் ஈடுபட்டு, துரோகிகளை அம்பலப்படுத்தி, மக்களை அணிதிரட்ட வேண்டிய பொறுப்பு மிக்க பணியில் தொடர்ந்து ஈடுபட வேண்டிய அவசியத்தை இத் தேர்தல் எதிர்மறையில் மீண்டும் உணர்த்தியுள்ளது.

மறுபுறம் இந்திய ஆக்கிரமிப்புக்கு எதிராக சிங்கள மக்களின் போராட்டம் முன்னிலும் தீவிரமாகி வருகிறது. பாசிச ஜெயவர்த்தனேகும்பல் முற்றாகத்தனிமைப்பட்டுப் போயுள்ளது. மக்களது போராட்டப் புயலை அறுவடை செய்யும் நோக்கத்தோடு பிரேமதேசாவும், திருமதி பண்டாரநாயகாவும் தாங்கள் அடுத்து ஆட்சிக்கு வந்தால் இந்திய—இலங்கை ஒப்பந்தத்தை ரத்து செய்யப் போவதாகவும் இந்திய ராணுவத்தை வெளியேற்றப் போவதாகவும் பகிரங்கமாக அறிவிக்கின்றனர். அடுத்து வரும் நாட்கள் மேலும் கொந்தளிப்பாக இருக்கும் என்பதை ஊகிக்கும் இந்திய பத்திரிக்கைகள் இனியும் இந்திய ராணுவம் ஈழமண்ணில் இருப்பது சிக்கலானது; தேர்தல் முடிந்தகையோடு திரும்பி விடுவது நல்லது என்று எச்சரிக்கின்றன.

ஆனால் பாசிச ராஜீவ்கும்பல் தனது ஆக்கிரமிப்பு வெறியைக் கைவிட்டு ஈழத்திலிருந்து ஒருக்காலும் திரும்பி விடாது. தேர்தல் முடிந்த பின்னரும்கூட ஒப்பந்தத்தை நிறைவேற்றும் வகையில் இந்திய ராணுவம் ஈழமண்ணில் நிலை கொண்டிருக்கும் என்றே அறிவித்துள்ளது. அதாவது ஒருபுறம் திட்டமிட்டே, களவுப் படைகள் மூலம் சதிகளையும், ஆத்திர மூட்டல்களையும் இனக் கலவரங்களைத் தூண்டிவிட்டு போராட்ட சக்திகளை மேலும் பிளவுபடுத்தவும், மறுபுறம் பிரேமதேசா, பண்டாரநாயகா ஆகியோரிடம் இந்தியாவுக்குச் சாதகமான நிலை எடுக்க பேரம் பேசவும் பாசிச ராஜீவ்கும்பல் தொடர்ந்து முயற்சிக்கும். இந்நிலையில் இந்திய ஆக்கிரமிப்புக்கு எதிராகத் தொடர்ந்து போராடி வரும் புலிகளும், இதர போராளி குழுக்களும் ஈழமக்களின் இன விடுதலைக்கும் சுதந்திரத்துக்குமான தமது போராட்டத்தில் ஒன்றிணைவதும், இந்திய ஆக்கிரமிப்புக்கு எதிராக தமது போராட்டத்தை தீவிரப்படுத்தியுள்ள சிங்கள தேசிய சக்திகளுடன் ஐக்கியப்படுவதும் காலத்தின் கட்டாயமும் கடமையுமாகும்.

● மணி

ஊழல் பரிசு!

கல்கத்தா நகரின் வர்த்தக மையமான ராடன் சதுக்கத்தில் உயர்ந்து நிற்கும் இக்கட்டிடம் மேற்கு வங்க முதலமைச்சர் ஜோதிபாசுவின் சீமந்த புத்திரன் சந்தன்பாசுவுக்கு சொந்தமானது. இக்கட்டிடம் கட்டுவதற்கான இடத்தை, கல்கத்தா நகர அரசு அபிவிருத்திக் கழகம், ஜோதிபாசு மகனுக்கு மலிவு

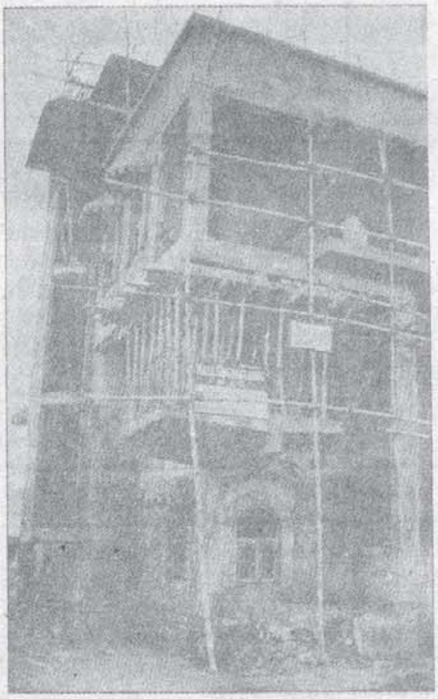

ஜோதிபாசுவின் மகன் சந்தன்பாசு எழுப்பும் மூன்றடுக்கு மாளிகை அரசு சலுகை, அதிகாரமுறைகேடு

விலையில் தாரை வார்த்துக் கொடுத்தது.

''மரத்தை அழிப்பது, மனிதனைக் கொல்வது போன்ற கிரிமினல் குற்றம்'' என்று தமிழகத்தின் நகரங்களில் சுவரெழுத்து எழுதும் போலிக் கம்யூனிஸ்ட்டுகள் கல்கத்தா நகரில் மட்டும், மக்களின் எதிர்ப்பையும் மீறி, நகருக்கு அழகுச் சேர்த்த சுற்றுச் சூழலைப் பாதுகாத்த தொன்மை வாய்ந்த ராடன் பூங்காவை அழித்தார்கள். அவ்விடத்தை முதலாளிகளுக்கு தேவையான சந்தை இடமாக சலுகை விலையில் மாற்றிக் கொடுத்தார்கள். அதில் தானும் தன் மகனுக்கு இரண்டாயிரம் சதுர அடி நிலத்தை வளைத்துப் 'போட்டுக் கொண்டார் வங்கத்தின் சங்கம் ஜோதிபாசு.

இந்த நவீன வடிவமைப்பு குடியிருப்பு பங்களாவை கட்டித் தரும் பொறுப்பை'எச்.கே. சென் அண்ட் கம்பெனி'என்ற கட்டிட கட்டுமான நிறுவனம் தத்து எடுததுக் கொண்டுள்ளது. இந் நிறுவனம் ஏற்கனவே, மேற்கு வங்க அரசு கட்டுமானப் பணிகளில் ஊழல் புரிந்து சந்தி சிரித்த நிறுவனம். ஆனால், இன்றளவும் இந்நிறுவனத்துக்குத்தான் கல்கத்தா நகர அபிவிருத்திக்கழகமும் மாநகராட்சியும் தங்களது கட்டுமானப்பணிகள் அனைத்தையும் கொடுத்து வருகின்றன. அதற்கான கைமாறாகத்தான், முதலமைச்சர் மகன்சந்தன்பாசுவிற்கு இப்படி சகாயம் செய்கிறது எச்கே சென் நிறுவனம்.

நவீன படுக்கையறைகள், விருந்தினர் அறை, கண்கவர், உணவருந்தும் அறை, தாழ்வாரம், சமையல் அறை, குளியல் அறை என ஒவ்வொரு மாடியும் ஒரு பங்களா போன்று மூன்று பங்களாவை மூன்று மாடியில் ஒரு சேர அமைத்துக் கொடுக்கிறது, இந்நிறுவனம். வரவேற்பு அறை போன்ற முக்கியமான இடங்களிலெல்லாம் பளிங்குகற்கள் பதித்த அலங்காரமான தரை, மூன்று மாடிக்கும் போய் வர வசதியாக 'லிப்ட்' வசதி இவ்வளவும் இந்த மாளிகையில் உண்டு!

பல லட்சம் ரூபாய் செலவில் பகட்டான பங்களா எழுப்பும் இந்த அரண்மனை சுகவாசி சந்தன்பாசுதான் தன்னிடம் வேலை செய்த தொழிலாளிகளின் 'பி.எப்' பணத்தையும் பகற் கொள்ளையடித்தவர். கிழக்கு இந்திய பிஸ்கட் கம்பெனி மற்றும் தன்னுடைய இன்னொரு 'சாக்லெட்' தயாரிப்பு கம்பெனிகளில் பணிபுரிந்த தொழிலாளர்களின் சம்பளத்திலிருந்துபிடித்தம் செய்த சேமநல நிதிகளைக்கூட திருப்பி தராமல் விழுங்கிவிட்டு, அக்கம்பெனிகளை இழுத்து மூடியவர்.

ஒரு ஆனந்த பவனை நாட்டுக்கு வழங்கிவிட்டு, நாட்டின் ஒட்டுமொத்த மக்களின் ஆனந்த வாழ்க்கைக்கான அடித்தளத்தையே பறித்துக் கொண்டது நேரு பரம்பரை! ஆனால் போலிக் கம்யூனிஸ்ட்டுகளோ கைமுதல் எதுவும் போடாமலே அரண்மனை சுகத்தை அனைத்தையும் அனுபவிக்கிறார்கள்!